

QuickImmobilie 2022 | Start | Standard | Plus

Die private Vermietung erfolgreicher machen!

Die starke Hausverwaltungs-Software und Profi-Wissen in Einem. Für private Vermieter und kleine Hausverwaltungen mit 10, 30 oder 50 Miet- oder Gewerbeeinheiten. Zuverlässig, schnell und einfach werden korrekte Abrechnungen erstellt. Zusätzlich haben Kunden, wenn sie möchten, permanent Zugriff auf aktuelles Vermieter-Know-how und über 300 geprüfte Mustervorlagen.



QuickImmobilie Start 2022

Für bis zu 10 Wohn- und Gewerbeeinheiten
Handelsversion

Empf. VK: € 78,14
(€ 92,99 inkl. MwSt.)

QuickImmobilie Standard 2022

Für bis zu 30 Wohn- und Gewerbeeinheiten
Handelsversion

Empf. VK: € 133,61
(€ 158,99 inkl. MwSt.)

QuickImmobilie Plus 2022

Für bis zu 50 Wohn- und Gewerbeeinheiten
Handelsversion

Empf. VK: € 199,99
(€ 237,99 inkl. MwSt.)

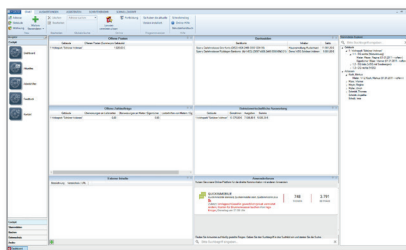

Immer alles im Blick

Profitieren Sie vom Bedienkomfort. Ihre Benutzeroberfläche ist anwenderfreundlich und an Ihren Arbeitsabläufen ausgerichtet. Alle Daten und Informationen sind nur einen Mausklick voneinander entfernt. Klar strukturierte Abrechnungen und Zusammenfassungen sorgen für mehr Übersicht.

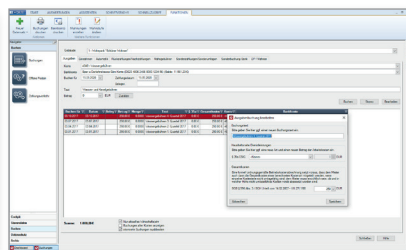

Abrechnungen und Auswertungen leicht gemacht

In nur wenigen Schritten erstellt das Programm Ihre korrekten Abrechnungen – egal ob Miet-, Heiz- oder Nebenkosten. Bei allen wichtigen Vermieter-Aufgaben unterstützt Sie QuickImmobilie einfach, schnell und verlässlich.

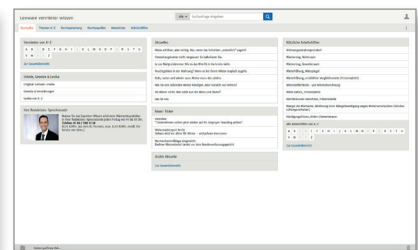

Das Plus

Mit der Plus-Version erhalten Sie Zugriff auf permanent aktualisiertes Vermieter-Wissen: Praxis-Know-how, über 300 geprüfte Mustervorlagen, ein umfangreiches Vermieter-Lexikon, die aktuelle Rechtsprechung, Arbeits-hilfen uvm.



Zielgruppe

Private Vermieter, kleine Hausverwaltungen

QuickImmobilie 2022 | Start | Standard | Plus

Die private Vermietung erfolgreicher machen!

Das Wichtigste auf einen Blick über das übersichtliche Cockpit

- Im Dashboard alle wichtigen Zahlen u.a. zu offenen Posten, Banksalden und offenen Zahlaufträgen erhalten.
- Den aktuellsten Stand im Anwenderforum sehen und direkt Antworten zu häufig gestellten Fragen erhalten.
- Der Stammdaten-Explorer mit Suchfeld erlaubt einen schnellen Zugriff auf Gebäude, Wohnungen sowie Eigentümer und Mieter.
- Schneller Zugriff auf alle Hilfsfunktionen im Programm

Datenschutz-Modul nach EU-DSGVO mit gesetzlich vorgeschriebenen Funktionen

- DSGVO-Einwilligungserklärung und Verschwiegenheitsvereinbarung einholen (Musterformulare) und deren Status in Adresse dokumentieren
- DSGVO-Auskunftspflicht per Klick erteilen (Musterformular)
- Personenbezogene Daten nach Wegfall der Zweckbindung löschen bzw. anonymisieren

Miet- und Wohneigentumsverwaltung

- Für 10, 30 oder 50 Miet- und Gewerbeinheiten
- Verwaltung aller Zählerstände
- Inkl. praktischer Erinnerungsfunktion bei Ablauf der Eichfristen
- Frei wählbare Umlageschlüssel
- Übersichtliche Anzeige von Zahlungsterminen, Mahnwesen
- Adressverwaltung mit Kontaktdatenbank
- Garagen/Stellplätze losgelöst von Wohnungen anlegen
- Integrierte Dokumentenverwaltung mit automatischer Zuordnung von

- Abrechnungen zur jeweiligen Wohnung oder des Gebäudes
- Einfache Erstellung von Serienbriefen
- **NEU** Eigene Briefvorlagen erstellen, verwalten und daraus Serienbriefe, mit den Daten aus dem Programm, erzeugen (an Adressen, Eigentümer oder Mieter)
- **NEU** e-Book „BGH kompakt: Die 123 wichtigsten Mietrechtsurteile bis 2020“

Professionelle Abrechnung

- **NEU** Vermögensbericht nach WEMoG
- Integrierte Heizkostenabrechnung nach § 9 der Heizkostenverordnung inkl. Unterstützung des globalen Wärmemengenzählers
- Nebenkostenabrechnung
- Einnahmen-Überschussrechnung
- WEG-Abrechnung und Wirtschaftspläne
- Optimierungen beim Erstellen von Wirtschaftsplänen

Buchhaltung und Zahlungsverkehr

- **NEU** Lagerfähige Konten einrichten und Zukäufe und Zwischenstände erfassen
- Einfache Buchhaltung
- Sonderbuchungen: Sonderkosten im Mietbereich und Sonderumlagen bei WEGs buchen und auswerten
- Individuelles dreistufiges Mahnverfahren
- Formulardruck für Überweisungen und Lastschriften
- Einfache Verwaltung von Rücklagenbestandskonten
- Einrichtung mehrerer Rücklagenkonten für unterschiedliche Gebäudeteile
- Anlagemöglichkeit mehrerer Bankkonten pro Objekt

- Neue Erweiterungen in der SEPA-Mandatsverwaltung
- Komfortabler Import und automatisches Verbuchen der Bankauszüge
- Automatische Verrechnung von Guthaben und Überzahlungen mit offenen Sollstellungen
- Mehr Flexibilität beim Abrufzeitraum der Bankeinzüge

Zahlreiche Listen und Auswertungen

- Übersicht über alle offenen Posten
- Kontoauszug jedes Mieters und Eigentümers
- Ausweis der Bestandskonten bei Hausabrechnungen
- Mahn- und Saldenliste
- Buchungsjournal
- Export von Listen und Auswertungen im Excel- und im PDF-Format
- Rundschreiben mit integrierter Serienbriefsteuerung

Exklusiv in der Plus-Version: Aktuelles, rechtssicheres Vermieter-Know-how*

- Online-Direkt-Zugriff zum „Lexware vermietet wissen“: Aktuelles Praxis-Wissen von Vermieter-Profis und Mietrechtsexperten für eine erfolgreiche Vermietung
- Über 300 anwaltsgeprüfte Musterverträge und -anschreiben, Checklisten und Rechner
- Ein umfangreiches Vermieter-Lexikon beantwortet alle Fragen
- Alle wichtigen Gesetze und Urteile
- Das Vermieter-Fachwissen wird regelmäßig automatisch aktualisiert

* jeweils bis zur nächsten Version verfügbar.

Technische Daten

- Microsoft® Windows 8.1/Windows 10 (jeweils dt. Version)
- CD-/DVD-Laufwerk (optional)
- Mind. 20 GB freier Festplattenplatz (davon mind. 5 GB auf dem Systemlaufwerk)
- Produktaktivierung: Internetzugang erforderlich
- Für Online-Komponenten: Internetzugang, E-Mail-Adresse erforderlich